

Welkom bij Van 't Hof

Wonen. Het woord betekent voor iedereen iets anders: Een plek hebben waar je jezelf kunt terugtrekken. Een omgeving waar de kinderen veilig kunnen opgroeien. Een locatie waar familie en vrienden bij elkaar komen. Bij onze makelaars draait alles dan ook om de vraag: Wat betekent wonen voor jou? Want zodra we dit weten kunnen we doen waar we goed in zijn: Mensen en de ideale woning met elkaar matchen.

Mede dankzij de langdurige relaties met onze tevreden klanten zijn wij uitgegroeid tot één van de grootste makelaarskantoren uit de regio. Onze gedreven NVM makelaars, taxateurs en hypotheekadviseurs hebben hun sporen verdiend en werken met een frisse blik op de recente ontwikkelingen in het vakgebied.

De reden dat wij al zo lang bestaan is omdat wij constant blijven innoveren en de wensen van onze klanten voorop stellen. Wat mogen wij voor jou betekenen?

Blijf andere kopers net een stap voor

Momenteel moet je er als koper snel bij zijn. Via de Zoekservice van Van 't Hof heb jij altijd een streepje voor en ontdek je als eerste welke huizen er in de omgeving op de markt komen. Je krijgt automatisch een mail met woningen die binnen jouw zoekcriteria vallen. Meld je aan via vanthof.nl/zoekservice.

Wil je zeker weten dat je geen nieuw aanbod mist? Like dan de Van 't Hof Facebookpagina van jouw regio en zie de nieuwste huizen gewoon op jouw tijdlijn verschijnen. Hierdoor ben je andere kopers net even voor en voorkom je dat iemand anders er met jouw droomhuis vandoor gaat.

@vanthofWaddinxveen
@vanthofZoetermeer

@vanthofGouda



Woonoppervlakte

133 m²

Inhoud

436 m³

Perceeloppervlakte

134 m²

Kamers

6

Slaapkamers

5



Kenmerken

Soort woning

Bouwjaar

Ligging

eengezinswoning

1998

aan park, in
woonwijk, vrij
uitzicht

Aantal verdiepingen

Energieklasse

4

B



Voorzieningen

Tuinligging

Tuintype

Parkeergelegenheid

Verwarming

CV ketel bouwjaar

Isolatievormen

noordoost

achtertuint, voortuin

openbaar parkeren

c.v.-ketel

2023

volledig geïsoleerd

Vraagprijs

€ 549.500,- k.k.

UNIEKE KANS OP EEN VRIJ GELEGEN 6-KAMER WONING IN DE WIJK NOORDHOVE, DIRECT AAN EEN RECREATIEGEBIED!

Dus ben je op zoek naar een zeer ruime, goed onderhouden, rustig en vrij gelegen eengezinswoning in de wijk Noordhove, waar je zo in kunt trekken? Maak dan snel een afspraak voor een bezichtiging.

Deze 6-kamer woning is gelegen aan de buitenrand van de fijne wijk Noordhove, aan een wijkpark met waterpartij, op fietsafstand van winkelcentrum (Noordhove) en dichtbij de basisscholen.

De woning biedt een ruime woonkamer, open keuken, nieuwe badkamer en 5 slaapkamers, vrijheid aan de voorzijde van de woning en een zonnige achtertuin.

Deze achtertuin is ruim 13 meter diep, gesitueerd op het noord/oosten, netjes aangelegd, voorzien van een vrijstaande stenen berging met hieraan vast een overkapping om lekker te loungen en er is een achterom.

De indeling van deze woning is als volgt:

Entree in de hal met hier de meterkast (7 groepen, aardlekschakelaar en waterontharder) en een betegelde toiletruimte met hang closet en fonteintje.

Vanuit de hal kom je in de tuingerichte woonkamer, welke een oppervlakte heeft van circa 33m² en is voorzien van een Cinewall met haardpartij, een trapkast en uiteraard de deur naar de achtertuin.

Aan de voorzijde is de open keuken, met hierin een L-vormige keukenopstelling met een natuursteen werkblad en inbouw apparatuur: combi oven, vaatwasser, inductie kookplaat en een afzuiger.

De begane grond is geheel voorzien van een kwaliteit laminaatvloer.

Eerste verdieping:

Overloop welke toegang geeft tot de drie slaapkamers en de badkamer. Er is een grote slaapkamer aan de voorzijde van circa 13m² welke is beschikt over een schuifwand kast. Naast deze slaapkamer is de luxe badkamer gelegen, welke volledig is betegeld en is voorzien van een inloopdouche met dubbele regendouche, een wastafelmeubel met bijpassende kast en elektrische verwarming. Separaat is er een toiletruimte met hang closet en fonteintje.

De twee slaapkamers aan de achterzijde hebben een oppervlakte van respectievelijk 8m² en 15m².

De verdieping is geheel voorzien van een laminaatvloer.

Tweede verdieping:

Overloop met hier de c.v.-combiketel, dakvenster, m.v.-unit, omvormer zonnepanelen en de aansluiting wasmachine en droger.

Er zijn twee slaapkamers, beiden met een dakkapel en bergruimte in de knieschotten. De slaapkamer aan de voorzijde heeft een oppervlakte van circa 9m². De aan de achterzijde, welke ook beschikt over een vliering, heeft een oppervlakte van circa 16m².

Ook deze verdieping is geheel voorzien van een laminaatvloer.

Kortom een fijne en goed verzorgde woning met zeer vrije ligging, veel kamers, luxe badkamer en zo te betrekken.

Maak een snel een afspraak voor een bezichtiging.

Bijzonderheden:

- Ruime 6-kamer woning;
- Vrije ligging;
- Zonnige achtertuin met achterom gesitueerd op het Noord/Oosten;
- Overkapping aan de berging;
- Badkamer vernieuwd in 2024;
- Toiletten vernieuwd in 2019;
- Vaatwasser en afzuiger (2024);
- C.V.-combiketel vervangen in 2023;
- Waterontharder met pomp 2024;
- Zonnepanelen 2023;
- Tuinaanleg 2019;
- Kindvriendelijke woonomgeving en erg gunstige ligging nabij uitvalswegen;
- Openbaar vervoer en recreatiegebieden in de nabijheid;
- Oplevering in overleg (indicatie juni 2025).

Heeft u interesse in dit huis? Schakel direct uw eigen NVM-aankoopmakelaar in.

Uw NVM-aankoopmakelaar komt op voor uw belangen en bespaart u tijd, geld en zorgen.

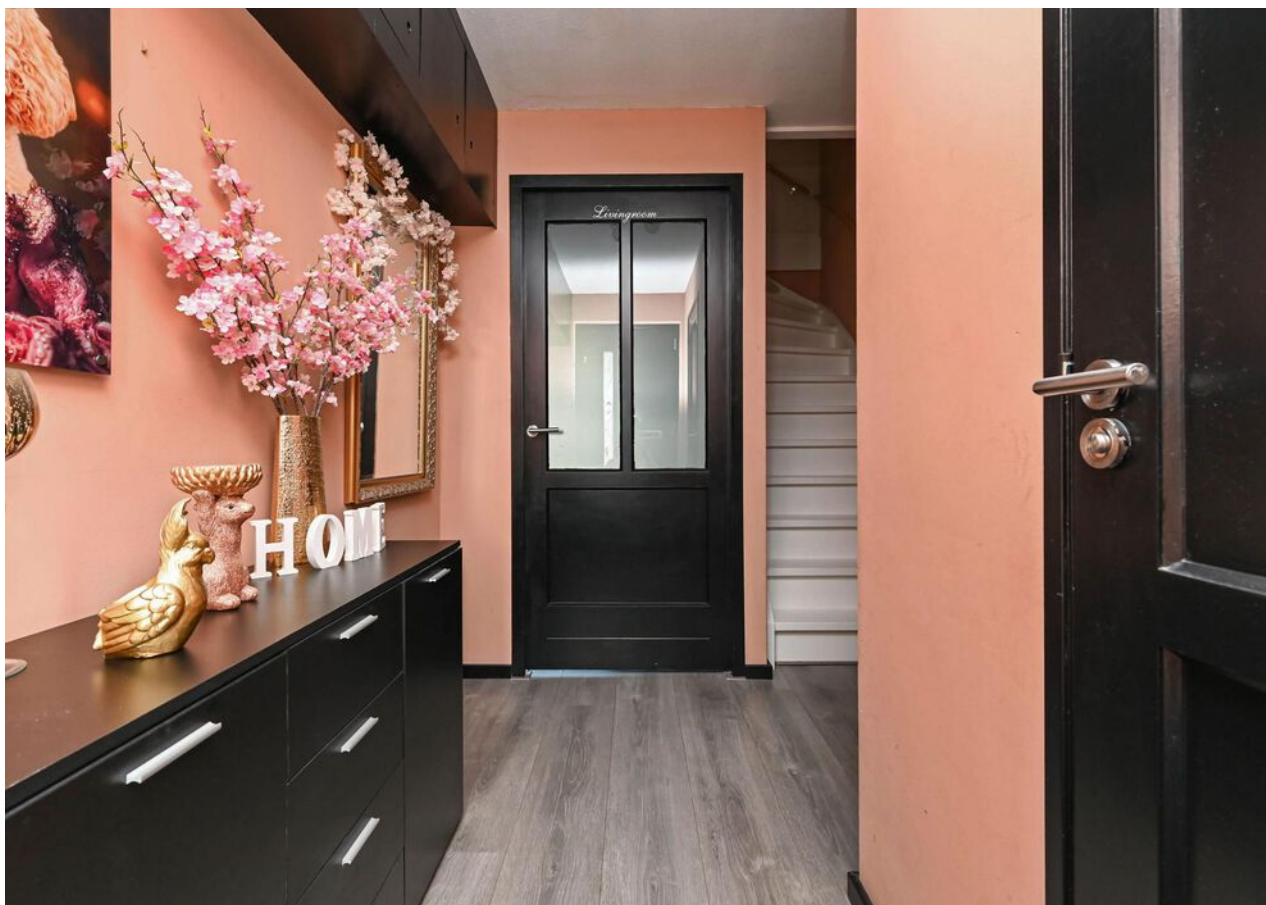

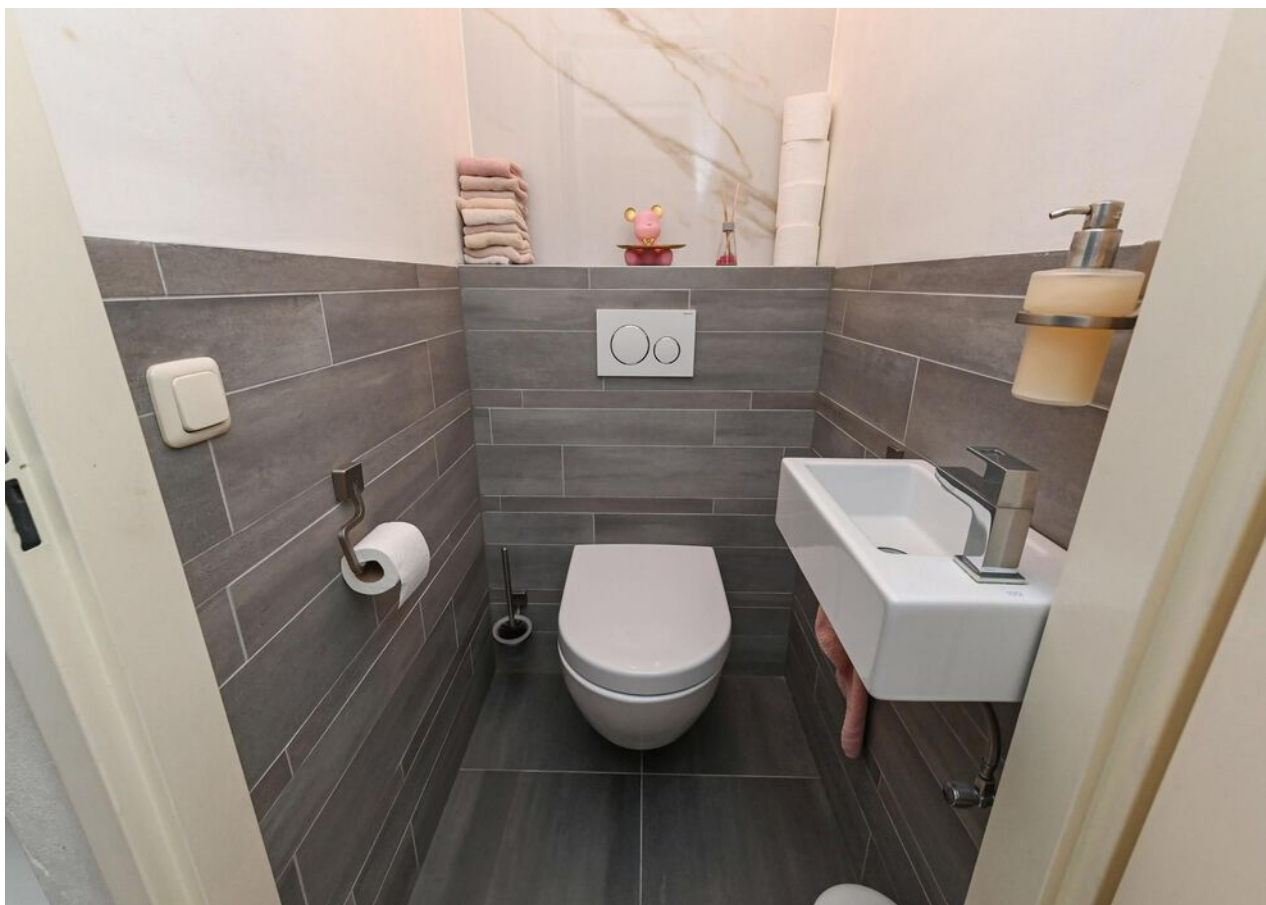
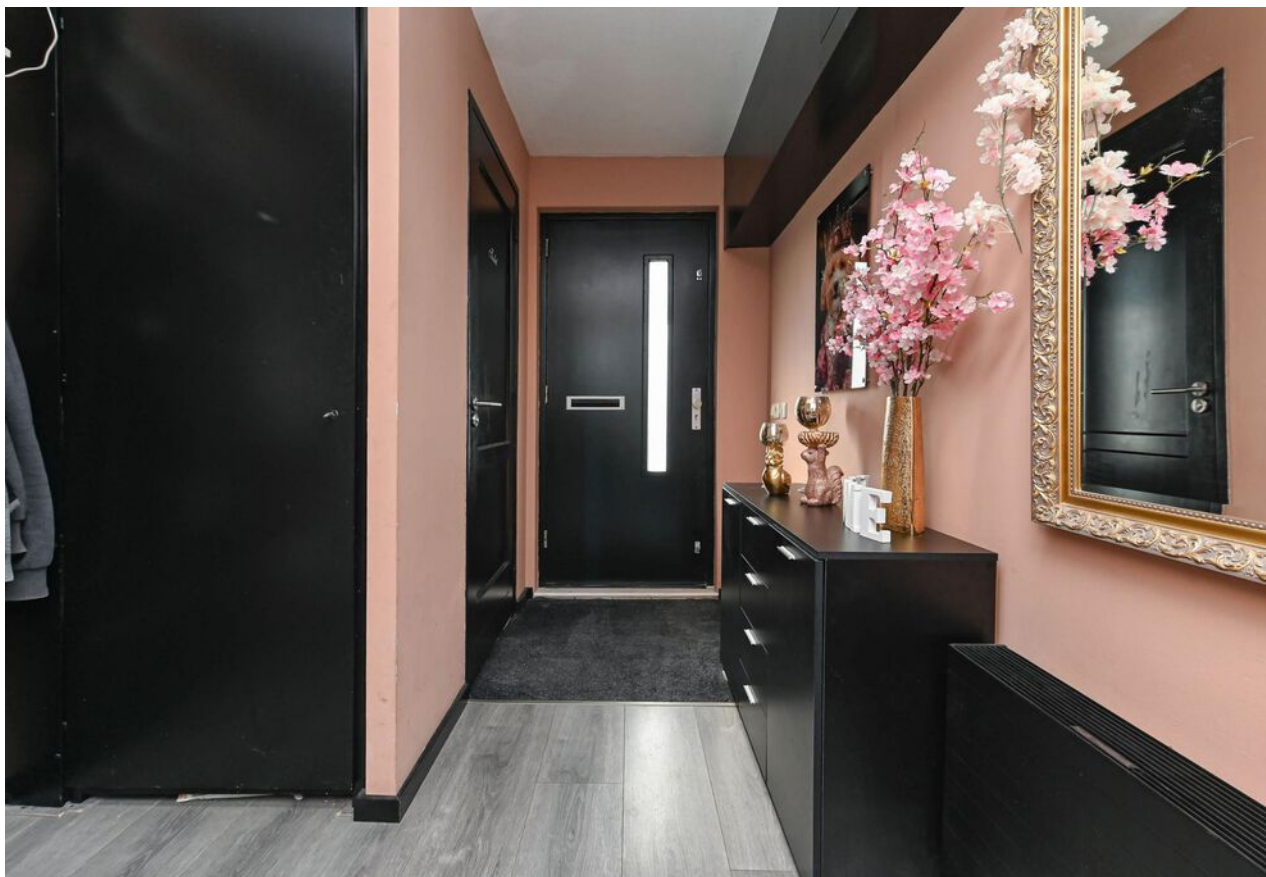















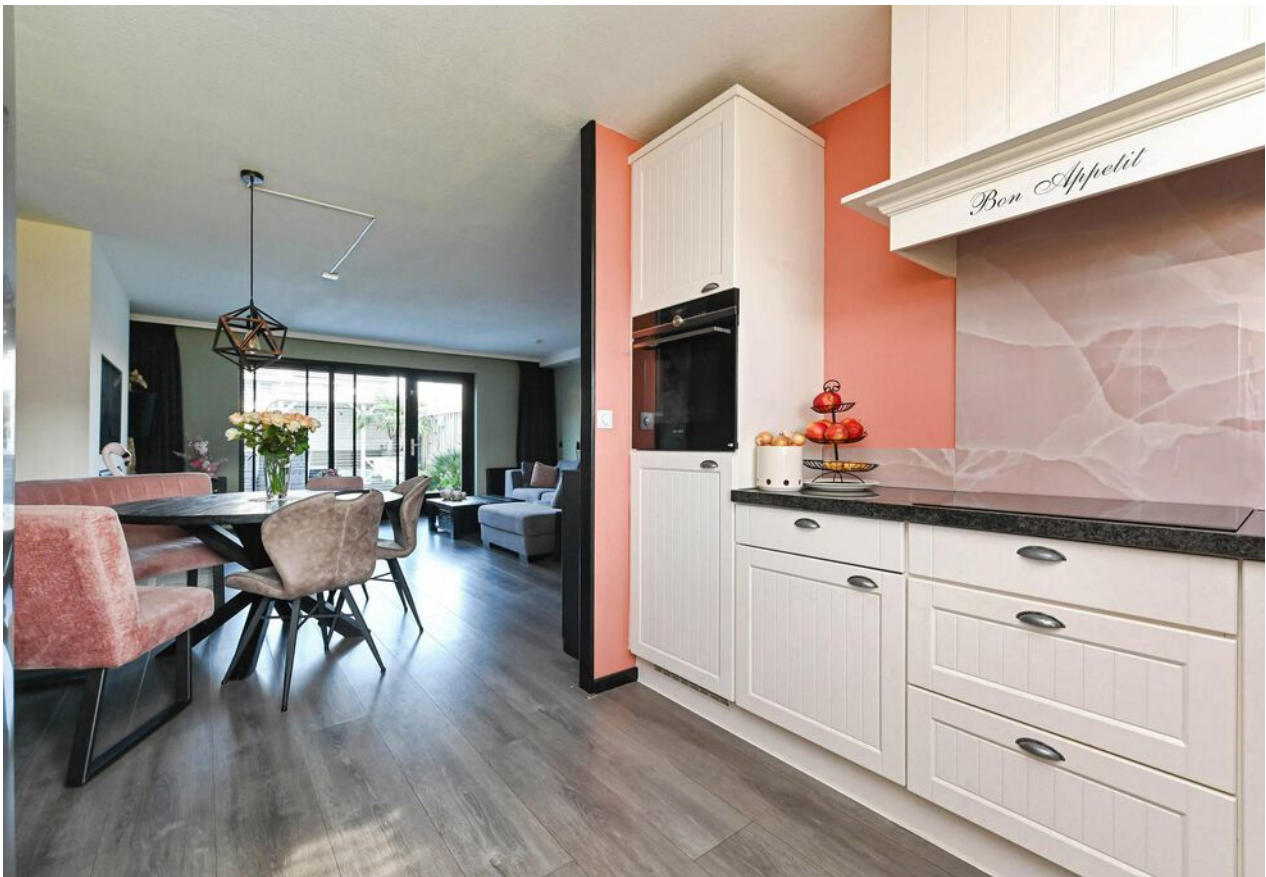

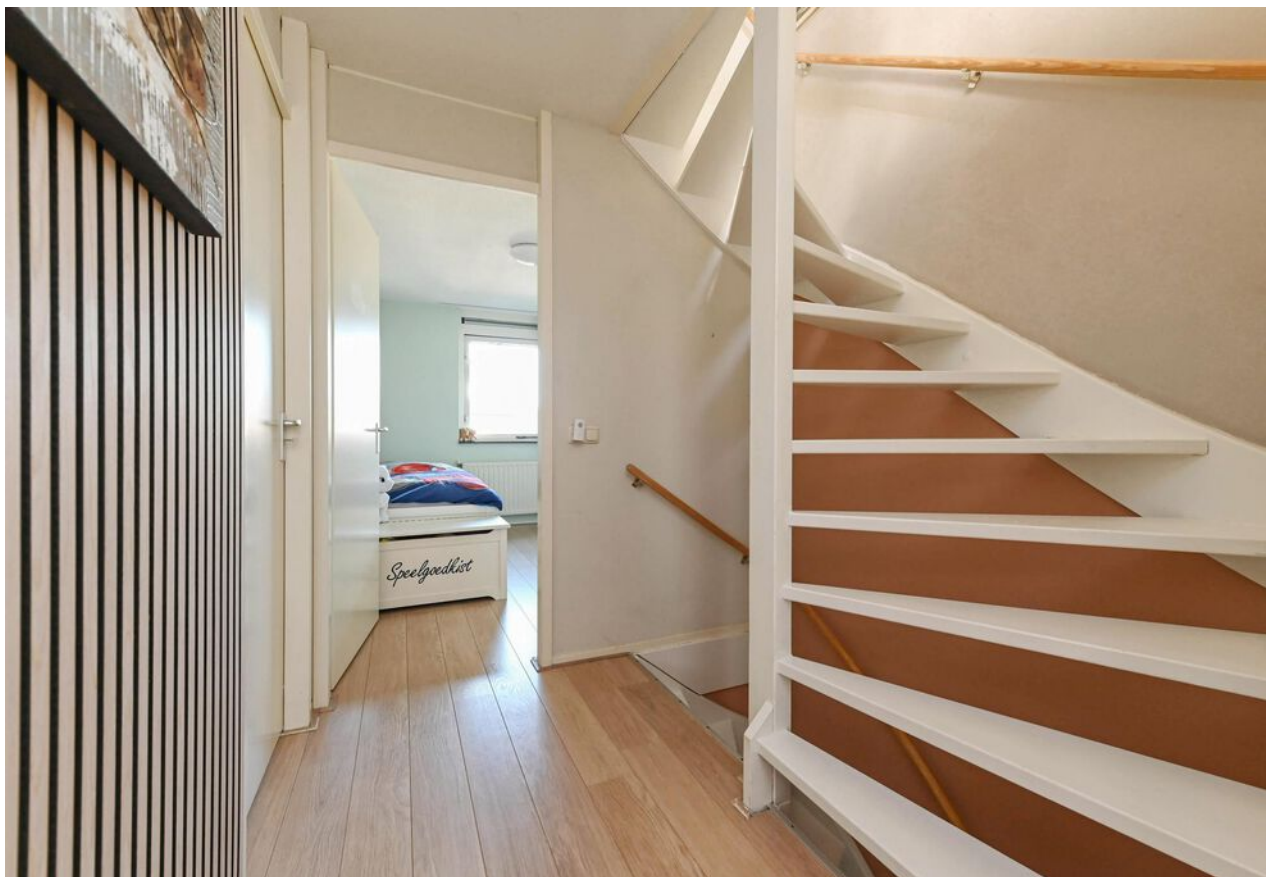

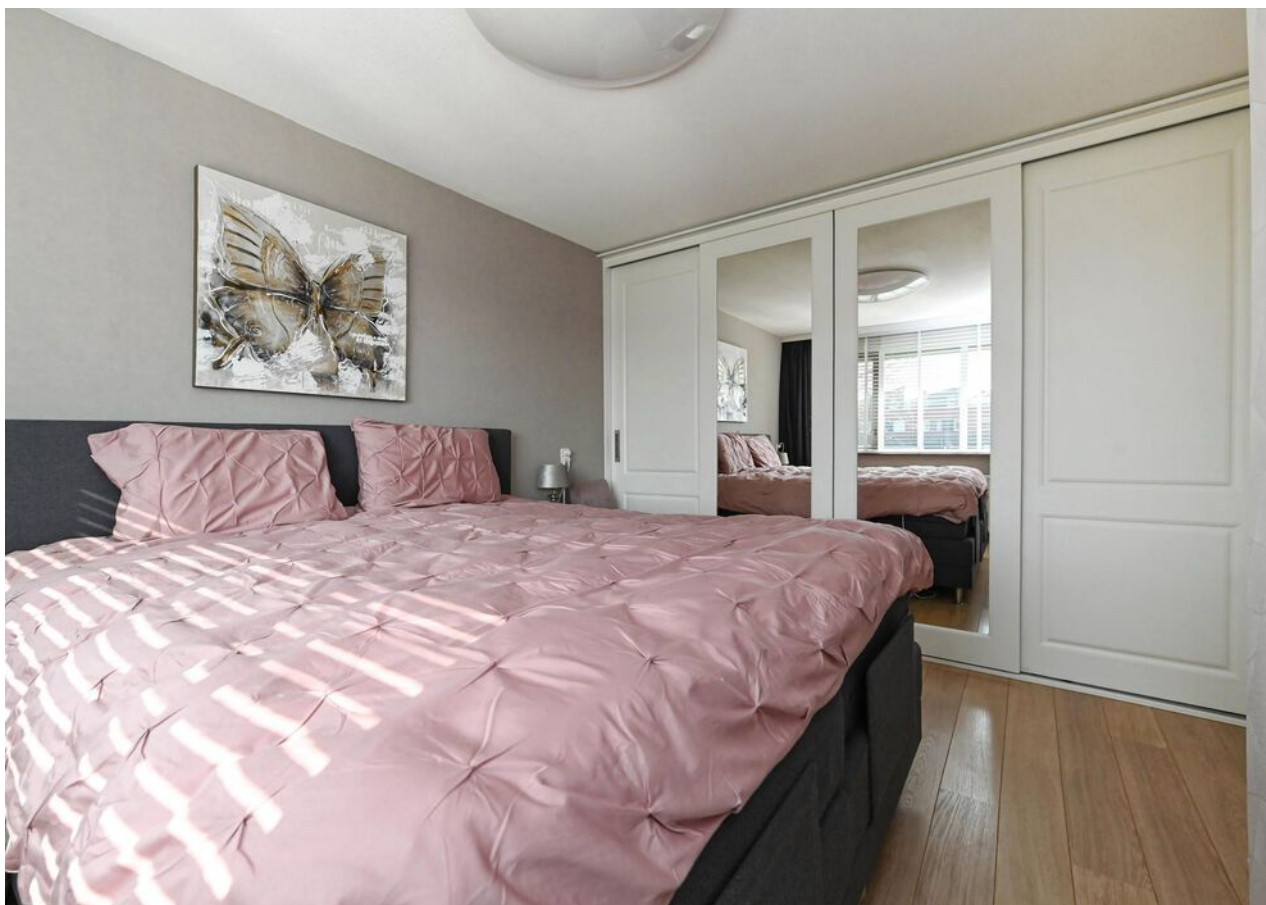



















B



Plattegrond

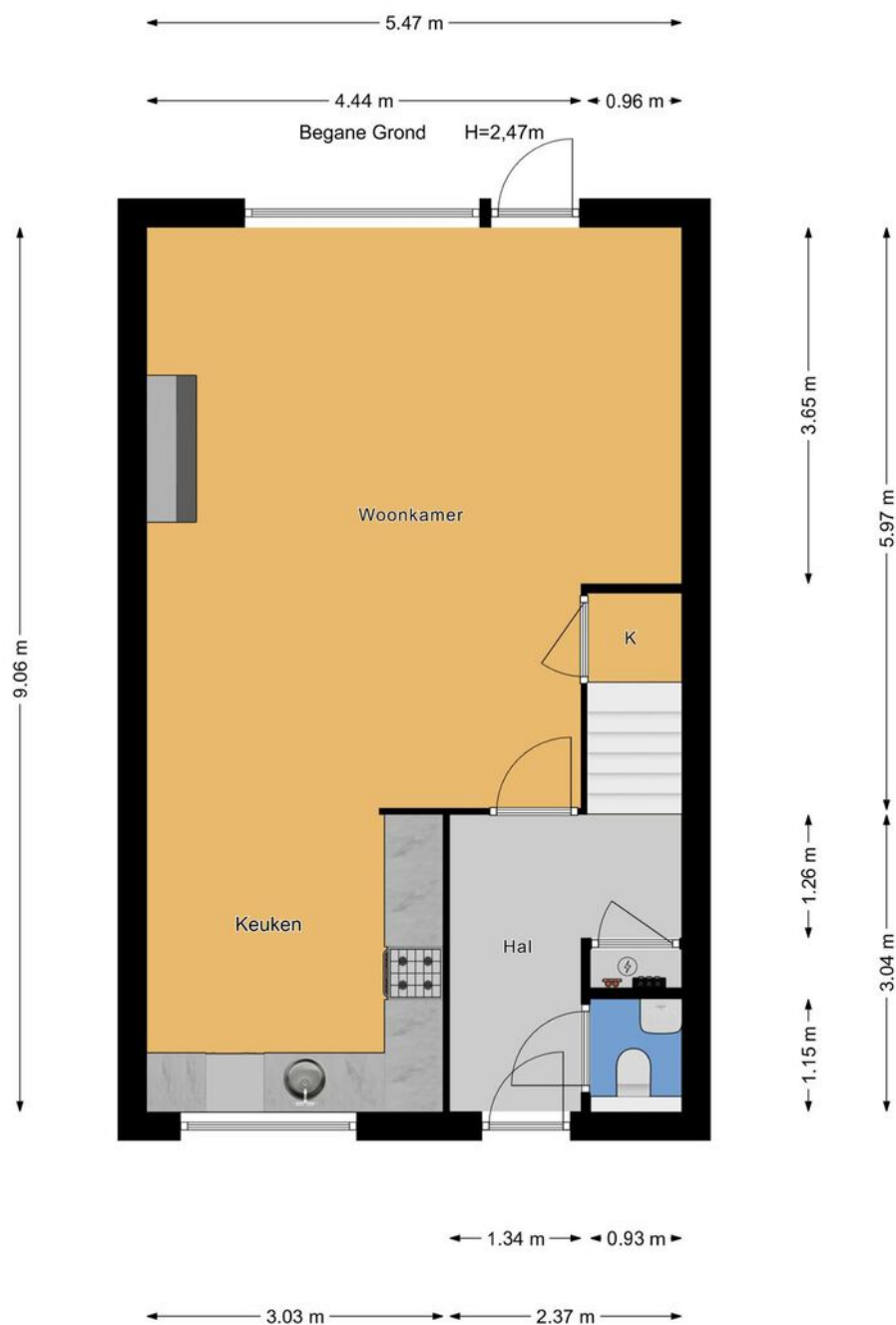



Plattegrond





Plattegrond

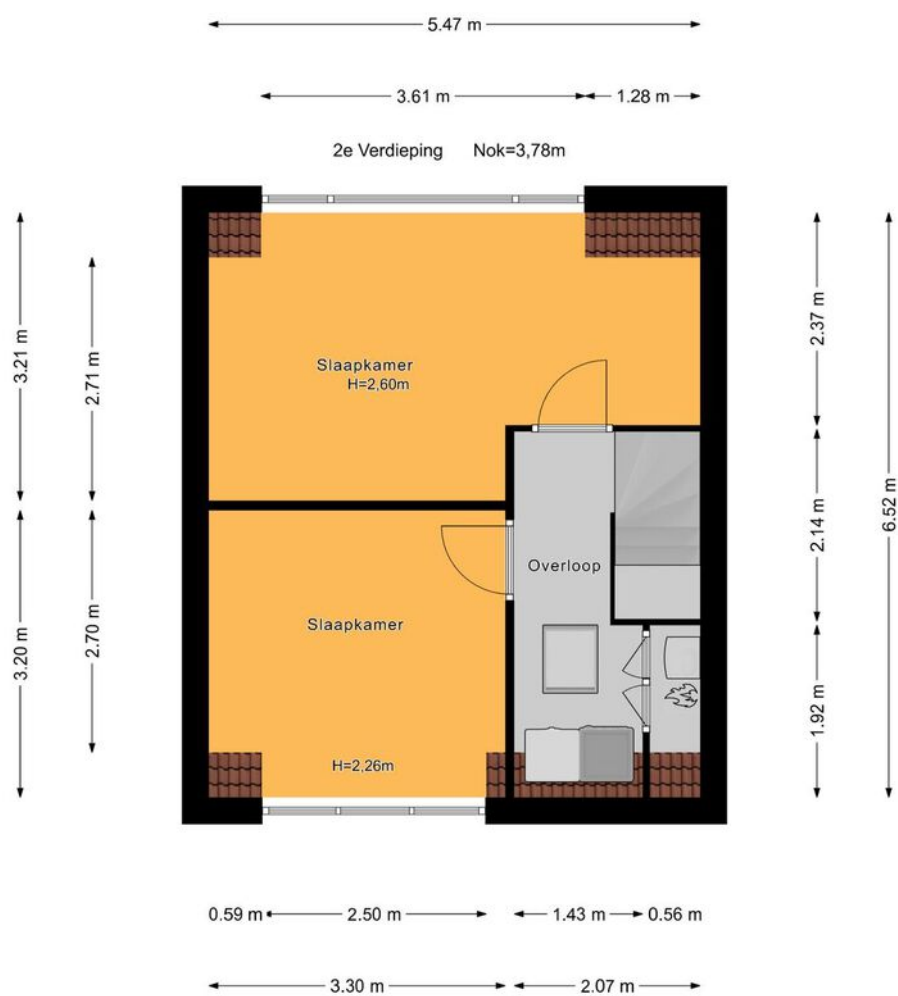



Plattegrond

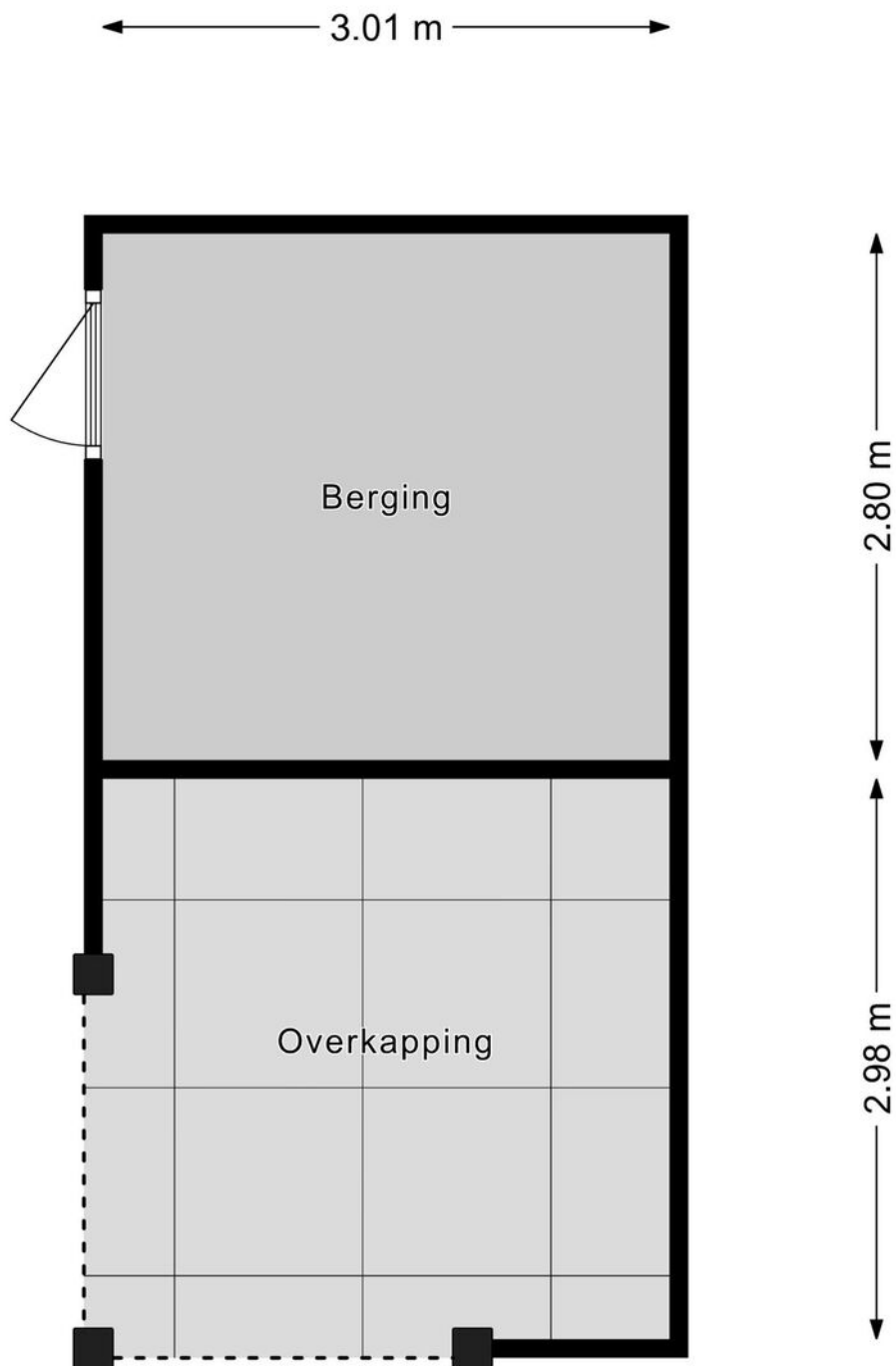



Plattegrond

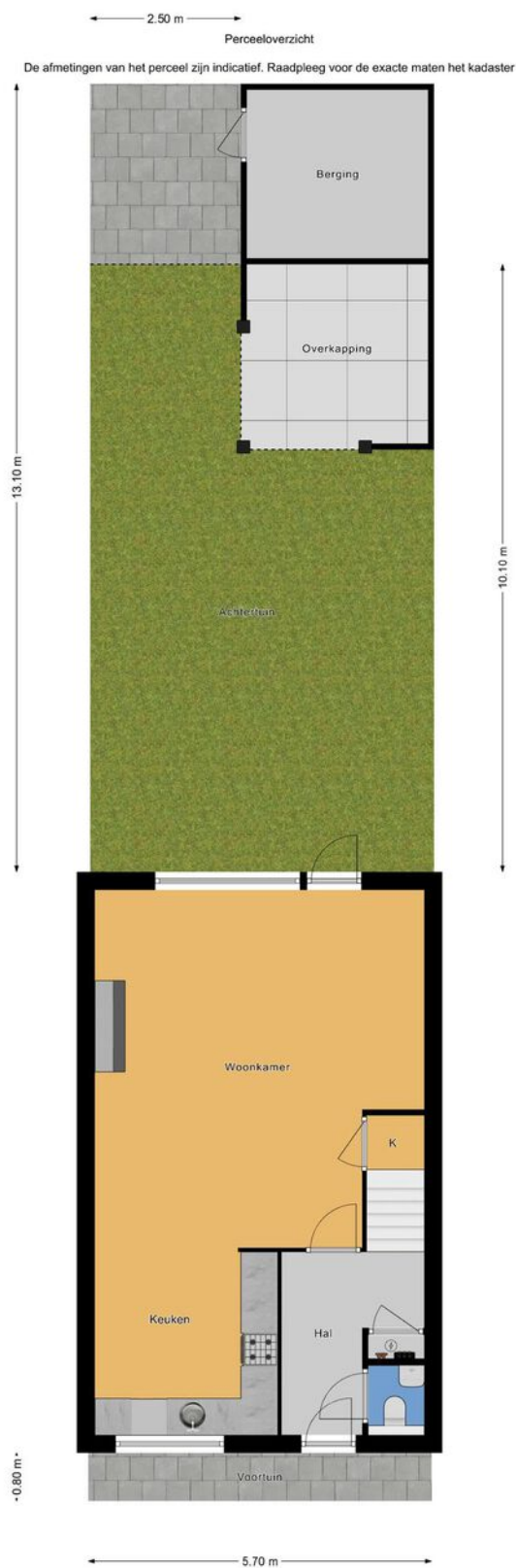







Kadastrale kaart

Kadastrale kaart

Uw referentie: ---



12345		Deze kaart is noordgericht		Schaal 1: 500		
25		Perceelnummer		Kadastrale gemeente Zegwaard		
		Huisnummer		Sectie A		
		Vastgestelde kadastrale grens		Perceel 1988		<p>Aan dit uittreksel kunnen geen betrouwbare maten worden ontleend. De Dienst voor het kadaster en de openbare registers behoudt zich de intellectuele eigendomsrechten voor, waaronder het auteursrecht en het databankenrecht.</p>
		Voorlopige kadastrale grens				
		Administratieve kadastrale grens				
		Bebouwing				
<p>Voor een eensluidend uittreksel, geleverd op 30 januari 2025 De bewaarder van het kadaster en de openbare registers</p>						



Lijst van zaken

	Blijft achter	Gaat mee	Ter overname	Nvt
Woning - Interieur				
(Voorzet) openhaard met toebehoren	X			
Allesbrander				X
Houtkachel				X
(Gas)kachels				X
Designradiator(en)	X			
Radiatorafwerking	X			
Verlichting, te weten				
- inbouwspots/dimmers	X			
- opbouwspots/armaturen/lampen/ dimmers		X		
- losse (hang)lampen		X		
-				X
-				X
(Losse)kasten, legplanken, te weten				
- 2 kasten zolderkamer	X			
- Maatwerkkast slaapkamer voorzijde	X			
Raamdecoratie/zonwering binnen, te weten				
- gordijnrails	X			
- gordijnen		X		
- overgordijnen		X		
- vitrages				X
- rolgordijnen	X			
- lamellen				X
- jaloezieën	X			
- (losse) horren/rolhorren	X			
-				X
-				X



Lijst van zaken

	Blijft achter	Gaat mee	Ter overname	Nvt
Vloerdecoratie, te weten				
- vloerbedekking				X
- parketvloer				X
- houten vloer(delen)				X
- laminaat	X			
- plavuizen				X
-				X
-				X
Overig, te weten				
- spiegelwanden				X
- schilderij ophangsysteem				X
-				X
-				X
-				X
-				X
Woning - Keuken				
Keukenblok (met bovenkasten)	X			
Keuken (inbouw)apparatuur, te weten				
- kookplaat	X			
- (gas)fornuis				X
- afzuigkap	X			
- magnetron				X
- oven				X
- combi-oven/combimagnetron	X			
- koelkast				X
- vriezer				X
- koel-vriescombinatie		X		



Lijst van zaken

	Blijft achter	Gaat mee	Ter overname	Nvt
- vaatwasser	X			
- Quooker				X
- koffiezetapparaat		X		
-				X
-				X
Keukenaccessoires, te weten				
-				X
-				X
-				X
-				X
-				X
-				X
-				X
-				X
Woning - Sanitair/sauna				
Sauna met toebehoren				X
				X
				X
Toilet met de volgende toebehoren				
- toilet	X			
- toiletrolhouder	X			
- toiletborstel(houder)	X			
- fontein	X			
-				X
-				X
Badkamer met de volgende toebehoren				
- ligbad				X



Lijst van zaken

	Blijft achter	Gaat mee	Ter overname	Nvt
- jacuzzi/whirlpool				X
- douche (cabine/schermb)	X			
- stoomdouche (cabine)				X
- wastafel				X
- wastafelmeubel	X			
- planchet				X
- toiletkast	X			
- toilet	X			
- toiletrolhouder	X			
- toiletborstel(houder)	X			
-				X
-				X
Woning - Extérieur/installaties/ veiligheid/energiebesparing				
Schotel/antenne				X
Brievenbus	X			
Kluis				X
(Voordeur)bel		X		
Alarminstallatie				X
(Veiligheids)sloten en overige inbraakpreventie				X
Rookmelders	X			
(Klok)thermostaat	X			
Airconditioning				X
Screens				X
Rolluiken				X
Zonwering buiten				X
Telefoonaansluiting/internetaansluiting	X			
Veiligheidsschakelaar wasautomaat				X
Waterslot wasautomaat				X



Lijst van zaken

	Blijft achter	Gaat mee	Ter overname	Nvt
Zonnepanelen	X			
Oplaadpunt elektrische auto				X
				X
				X
				X
				X
Warmwatervoorziening, te weten				
- CV-installatie	X			
- boiler				X
- geiser				X
-				X
-				X
-				X
Isolatievoorzieningen (voorzetramen/ radiatorfolie etc.), te weten				
-				X
-				X
Tuin - Inrichting				
Tuinaanleg/bestrating	X			
Beplanting	X			
				X
Tuin - Verlichting/installaties				
Buitenverlichting	X			
Tijd- of schemerschakelaar/ bewegingsmelder	X			
				X



Lijst van zaken

	Blijft achter	Gaat mee	Ter overname	Nvt
Tuin - Bebouwing				
Tuinhuis/buitenberging	X			
Kasten/werkbank in tuinhuis/berging				X
(Broei)kas				X
Overkapping	X			
				X
Tuin - Overig				
Overige tuin, te weten				
- (sier)hek				X
- vlaggenmast(houder)	X			
-				X
-				X
Overig - Contracten				
CV: Nee				
Boiler: Nee				
Zonnepanelen: Nee				



En hoe nu verder?

Is de woning financieel gezien haalbaar?

Wellicht heb je online al eens jouw maximale hypotheek berekend, hierdoor weet je wat je ongeveer kunt lenen. Wil je echt weten wat er voor jou mogelijk is kom dan eens vrijblijvend langs bij één van onze hypotheekadviseurs. Samen kunnen jullie ontdekken welke hypotheek het beste bij je past.

Kijk op vanthof.nl/hypotheekenvoor meer informatie.

Tip: duurzaamheid

Je kan als huiseigenaar en huizenkoper een hogere hypotheek krijgen als je energiebesparende maatregelen neemt. Hoeveel je extra kan lenen, hangt af van het energielabel van jouw woning. Hoe slechter het energielabel van jouw woning is, hoe meer geld je kan lenen.



Bod uitbrengen

Verliefd geworden op de woning? Breng dan een realistisch bod uit waar jij je comfortabel bij voelt. De bieding kan je via je move-account uitbrengen.

Sluitingsdatum of de onderhandeling begint

Indien er gewerkt wordt met een sluitingsdatum zal de makelaar alle biedingen die binnen de gestelde termijn zijn gedaan bespreken met verkoper. Verkoper maakt uiteindelijk de keuze aan wie de woning wordt verkocht. Het biedlogboek wordt vrijgegeven op het moment dat woning definitief is verkocht aan iedereen die een bod heeft gedaan.

De onderhandeling begint

De makelaar legt jouw bod voor aan de verkoper. De verkoper kan het bod afwijzen, accepteren of een tegenvoorstel doen. Wanneer jullie er samen uitkomen dan zullen we alle afspraken vastleggen in een (concept) koopovereenkomst. Tegelijkertijd ga je de hypotheekaanvraag verder in gang zetten en gaat de hypotheekadviseur voor je aan de slag om de financiering rond te krijgen.

Bouwtechnische keuring & taxatie

De hypotheekverstrekker wil er zeker van zijn dat de koopsom die jij wilt betalen conform de huidige marktwaarde van de woning is. Vandaar dat een officiële taxatie van de koopwoning vaak verplicht is. Wil je ook een bouwtechnische keuring laten uitvoeren regel dit dan zo snel mogelijk.

Tekenen van de koopovereenkomst

Is alles rond en ben je akkoord? Dan teken je de definitieve koopovereenkomst. Als koper heb je na het tekenen van de koopovereenkomst nog 3 dagen wettelijke bedenktijd. Als koper van een woning selecteer je de notaris die het verdere koopproces begeleidt. De notaris stelt de akte van levering op en regelt de aflossingsnota van de hypotheek van de verkoper. Voor de overdracht volgt nog een eindinspectie van de woning. Vervolgens zal de leveringsakte getekend worden en vindt de sleuteloverdracht plaats.

Gefeliciteerd je bent nu de eigenaar van jouw droomhuis!



Waar mogen wij je mee helpen?

Wonen omvat veel meer dan alleen de aankoop of verkoop van een woning. Bij Van 't Hof vind je alles onder één dak; Van taxaties tot hypotheek. Stuk voor stuk afgehandeld met deskundigheid en zorgvuldigheid door onze onafhankelijke experts.

Makelaardij



Verkoopkans
berekening



Gratis zoekservice



Verkoopmakelaar

Hypotheek



Hypotheekadvies



Maximale hypotheek
berekenen



Oversluiten

Taxaties



NWWI - Taxatie



"Deze informatie is door ons met de nodige zorgvuldigheid samengesteld. Onzerzijds wordt echter geen enkele aansprakelijkheid aanvaard voor enige onvolledigheid, onjuistheid of anderszins, dan wel de gevolgen daarvan. Alle opgegeven maten en oppervlakten zijn indicatief. Van toepassing zijn de NVM voorwaarden."

Toelichtingsclausule BBMI: de woning is ingemeten conform de branchebrede meetinstructies (BBMI), afgeleid van de NEN 2580 normering. De Meetinstructie is bedoeld om een meer eenduidige manier van meten toe te passen voor het geven van een indicatie van de gebruiksoppervlakte. De Meetinstructie sluit verschillen in meetuitkomsten niet volledig uit, door bijvoorbeeld interpretatieverschillen, afrondingen of beperkingen bij het uitvoeren van de meting."

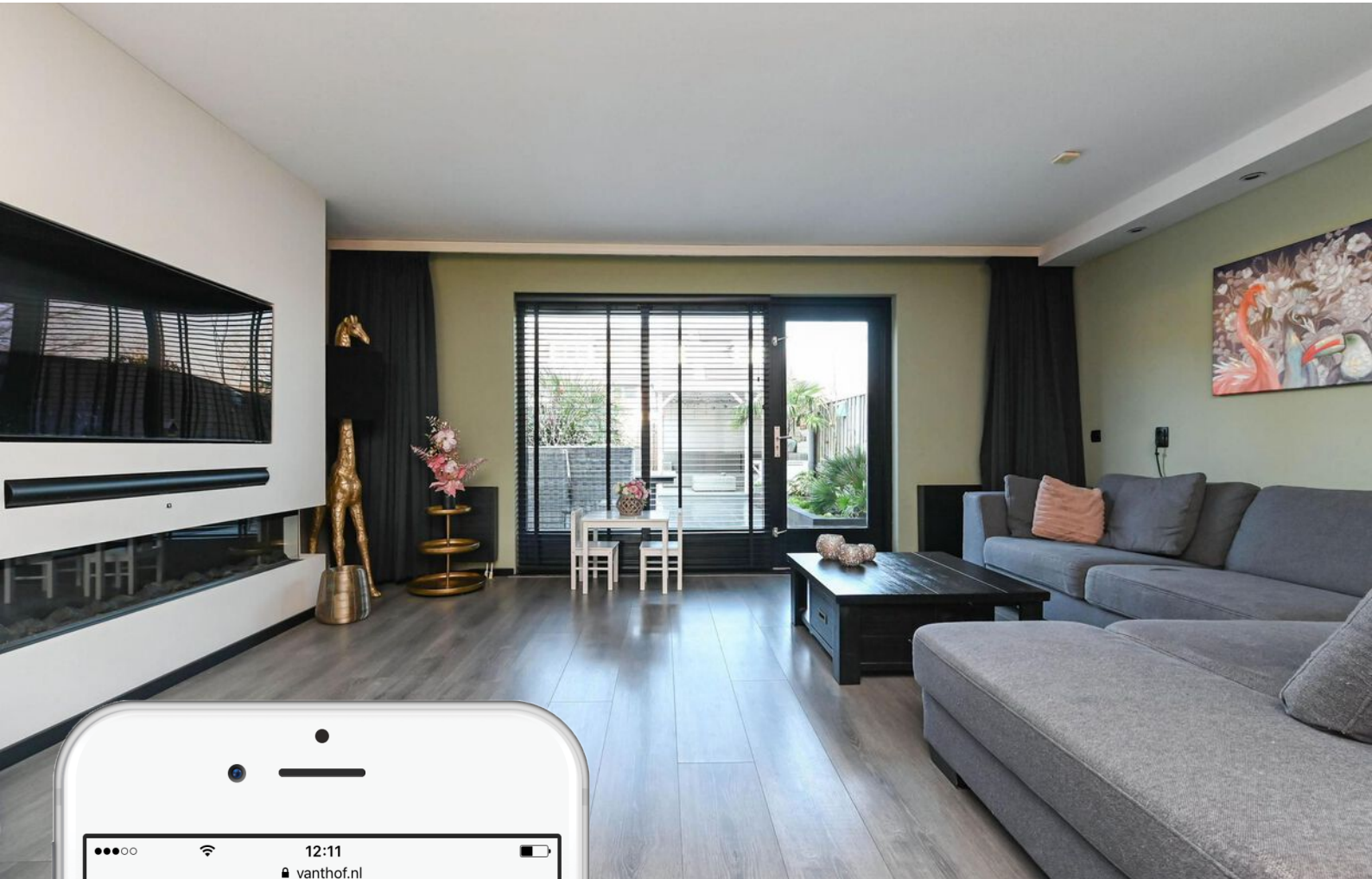

Is dit jouw droomhuis?

Vraag naast een bezichtiging ook gelijk een oriënterend gesprek aan bij onze hypotheekadviseur.

Samen realiseren wij al jouw woonwensen.

vanthof.nl/hypotheken